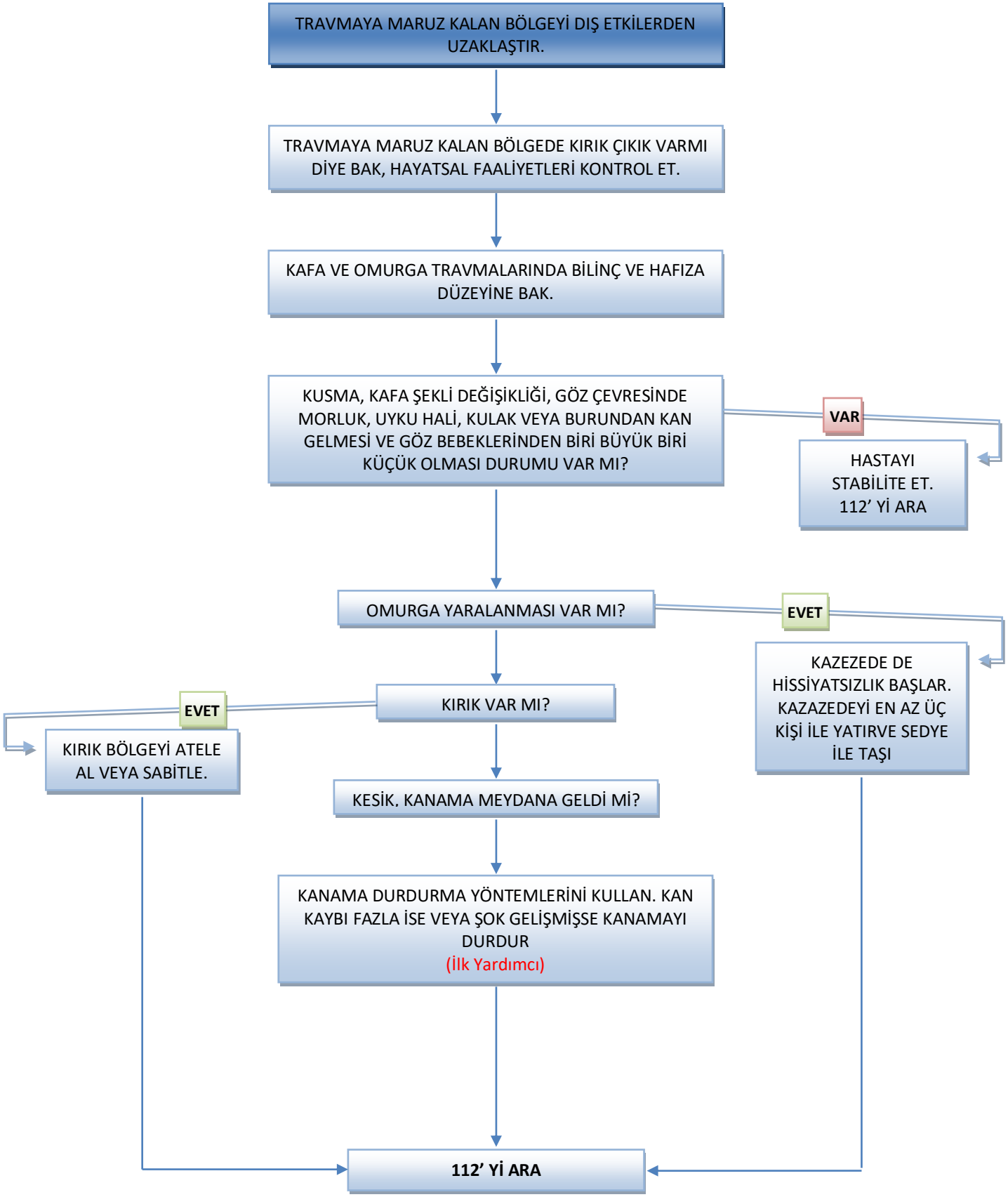
TRAVMAYA MARUZ KALAN BÖLGEYİ DIŞ ETKİLERDEN UZAKLAŞTIR.
TRAVMAYA MARUZ KALAN BÖLGEDE KIRIK ÇIKIK VARMI DİYE BAK, HAYATSAL FAALİYETLERİ KONTROL ET.
KAFA VE OMURGA TRAVMALARINDA BİLİNÇ VE HAFIZA DÜZEYİNE BAK.
KUSMA, KAFA ŞEKLİ DEĞİŞİKLİĞİ, GÖZ ÇEVRESİNDE MORLUK, UYKU HALİ, KULAK VEYA BURUNDAN KAN GELMESİ VE GÖZ BEBEKLERİNDEN BİRİ BÜYÜK BİRİ KÜÇÜK OLMASI DURUMU VAR MI?
VAR
HASTAYI STABİLİTE ET. 112' Yİ ARA
OMURGA YARALANMASI VAR MI?
EVET
KAZEZEDE DE HİSSİYATSIZLIK BAŞLAR. KAZAZEDEYİ EN AZ ÜÇ KİŞİ İLE YATIRVE SEDYE İLE TAŞI
KIRIK VAR MI?
EVET
KIRIK BÖLGEYİ ATELE AL VEYA SABİTLE.
KESİK, KANAMA MEYDANA GELDİ Mİ?
KANAMA DURDURMA YÖNTEMLERİNİ KULLAN. KAN KAYBI FAZLA İSE VEYA ŞOK GELİŞMİŞSE KANAMAYI DURDUR
(İlk Yardımcı)
112' Yİ ARA